

HYUNDAI CLOUD P2P BEÁLLÍTÁS SEGÉDLET

1. Általános

A **HYUNDAI CLOUD P2P** szolgáltatás távoli élőkép megtekintést, rögzített felvétel visszajátszást és távoli paraméterezést tesz lehetővé.

A szolgáltatás igénybevételéhez nem feltétlenül szükséges a port továbbítás (port forward), csak abban az esetben, ha a távoli eszközön beállítások elvégzése szükséges.

2. A HYUNDAI CLOUD P2P szolgáltatás beállítása (Port továbbítás nélkül)

Szükséges hálózati beállítások (DNS szerver nélkül a szolgáltatás nem működik)

- **Beállítások > Hálózati > Alapbeállítások > TCP/IP menüpontban Első DNS szerver: 8.8.8.8
Második DNS szerver: 8.8.4.4**

- NIC típus: 10M/100M/1000M auto
- DHCP:
- IPv4 cím: 192.168.1.132
- IPv4 alháló maszk: 255.255.255.0
- IPv4 átjáró: 192.168.1.1
- IPv6 cím: fe80::1a68:cbff:feae:c629
- IPv6 alapért. átjáró: (empty)
- MAC-cím: 18:68:cb:ae:c6:29
- MTU: 1500

The 'DNS szerver' (DNS server) section is also visible:

- Automatikus DNS:
- Első DNS szerver: 8.8.8.8 ✓
- Másodl. DNS szerver: 8.8.4.4 ✓

A 'Ment' (Save) button is located at the bottom of the configuration area.

A szolgáltatás engedélyezése az eszközök menüjében:

- **Beállítások > Hálózati > Speciális beáll. > Platform-hozzáférés** menüpontban az engedélyezés melletti jelölőnégyzet bepipálása szükséges.
- A **Platform-hozzáférési mód** jelenleg **Guarding Vision**
- **Szerver címe** **hyucloud.hyundai-security.es**
- **Verifikációs kód:** az eszközök további biztonságát szolgáló jelszó!

- Platform-hozzáférési mód: Guarding Vision
- Szerver címe: hyucloud.hyundai-security.es Testre szabás
- Regisztrációs állapot: Online
- Verification Code: *****

A note below the fields states: "6 to 12 letters (a to z, A to Z) or numbers (0 to 9), case sensitive. You are recommended to use a combination of no less than 8 letters or numbers."

A 'Ment' (Save) button is located at the bottom of the configuration area.

3. Eszköz hozzáadása webes felületen

- Regisztráljon a <http://hyucloud.hyundai-security.es/> oldalon, ha még nincs fiókja.
- **Az oldal csak Internet Explorer böngészőből működik!**

- * User Name:
- * Password:
- * Confirm Password:
- * Country:
- * Email:
- Country Code:
- Mobile Phone Number:
- * Verification Code: 

At the bottom of the form is a red 'Next' button.

- Jelentkezzen be a felhasználói fiókjába.

- Username field:
- Password field:
- [Forgot Password](#) link
- Red 'Login' button
- Red 'Register' button

- Ha még nem adott hozzá eszközt, akkor Főképernyőn kattintson az **ADD NOW** gombra, vagy a **Quick Add** szöveg melletti **+ Add more devices** gombra.

Add the device and start online smart management.

+ ADD NOW

- Ha az eszköz a belső hálózaton található és online, akkor automatikusan megjelenik az **Add Automatically** fül alatt. Ha nem akkor adja meg az eszköz sorozatszámát az **Add by Serial No.** fül alatt.

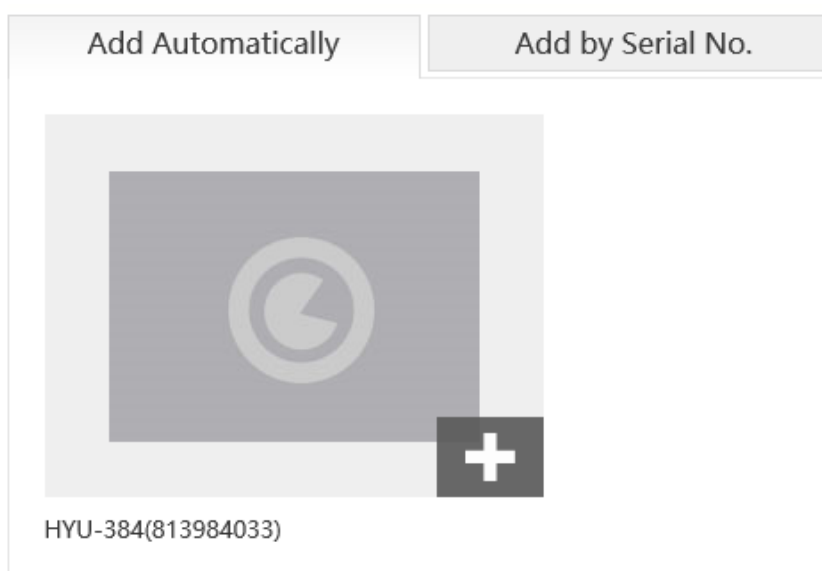

- Üsse be a **verifikációs/ellenőrző kódot** és nevezze el a terméket a kívánt névre.

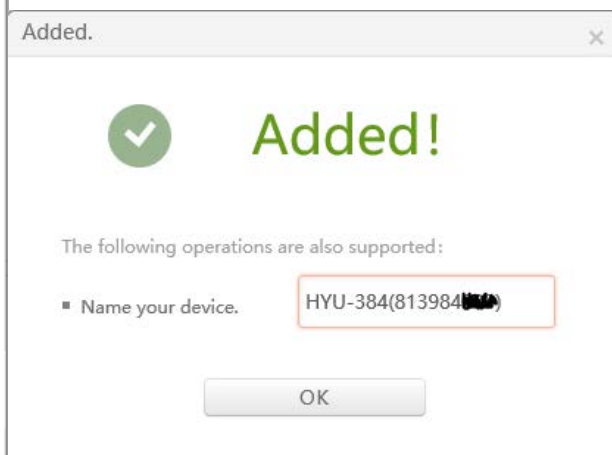
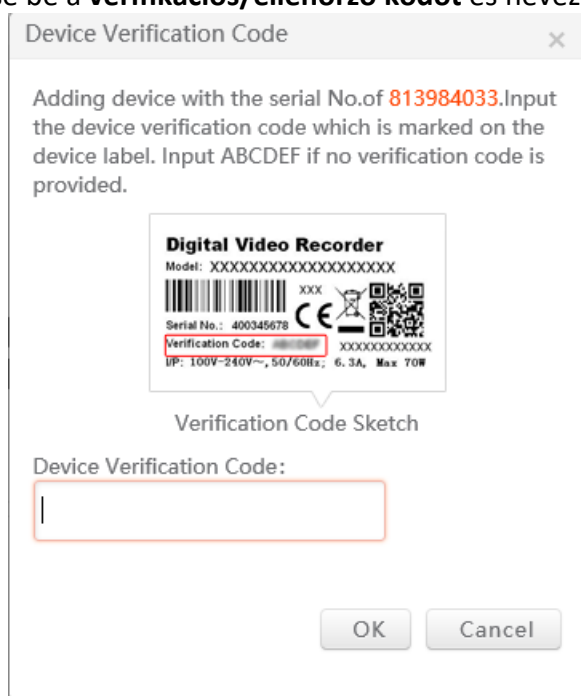

- Amennyiben a fenti lépéseket helyesen elvégezte, az eszköz a fiókban megjelenik.
- Az ide felvett eszközök a HYU-VMS telefonos applikációban is megjelennek, mert az eszközök a fiókhoz vannak hozzárendelve.

4. Eszköz megosztása

- Amennyiben az eszközt egy végfelhasználó számára meg kell osztani, válassza ki a **Friend Management** fület.
- Kattintson az **Add Friends** opcióra.
- Itt a végfelhasználó felhasználói fiókjának a nevét kell megadni, és a **My Remark** opciónál adja meg a végfelhasználó nevét.
- Válassza ki a kívánt kamera képeket, majd jelölje ki a kívánt engedélyeket.
- Kattintson a **Save** gombra.

- Jelentkezzen be abba a felhasználóhoz amihez meg lettek osztva az eszközök.
- Fogadja el a megosztást.

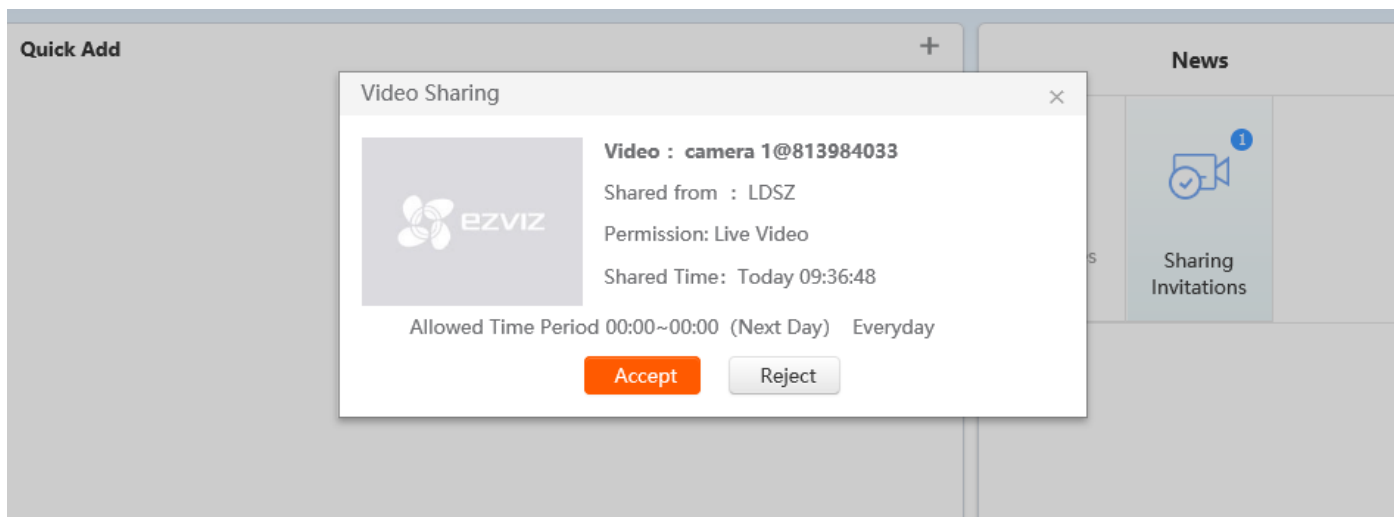

5. Eszköz hozzáadása mobilkliensen keresztül QR-kóddal

- Nyissa meg a **HYU-VMS** alkalmazást, majd lépjen be a korábban létrehozott felhasználói fiókjával.

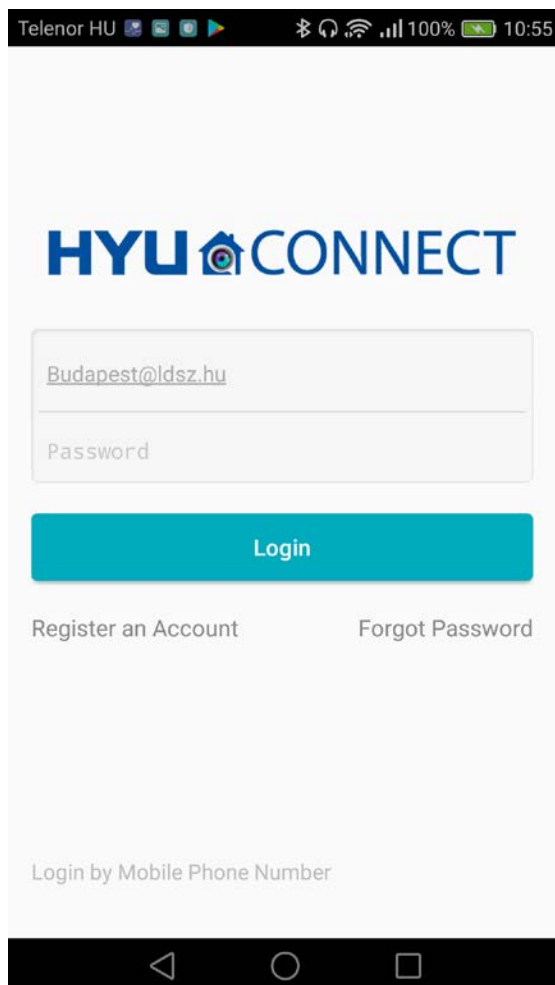

- Bejelentkezést követően nyomja meg a jobb felső sarokban lévő + gombot.

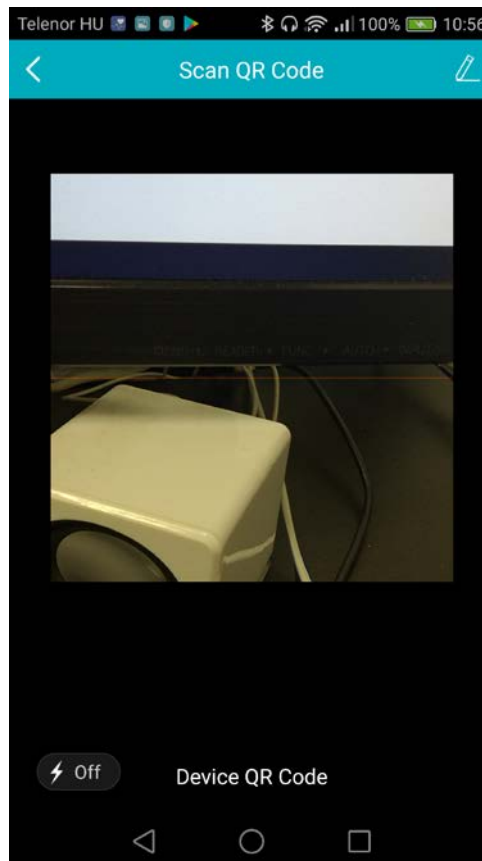

- Szkennelje be a QR kódot, amit a készülék **Beállítások -> Hálózat -> Platform- hozzáférésnél** talál.
- Ha nem tudja beszkenyelni a kódot, akkor adja meg az eszköz sorozatszámát, nyomjon a keresés gombra, majd a megjelenő ablakban kattintson az Add gombra.

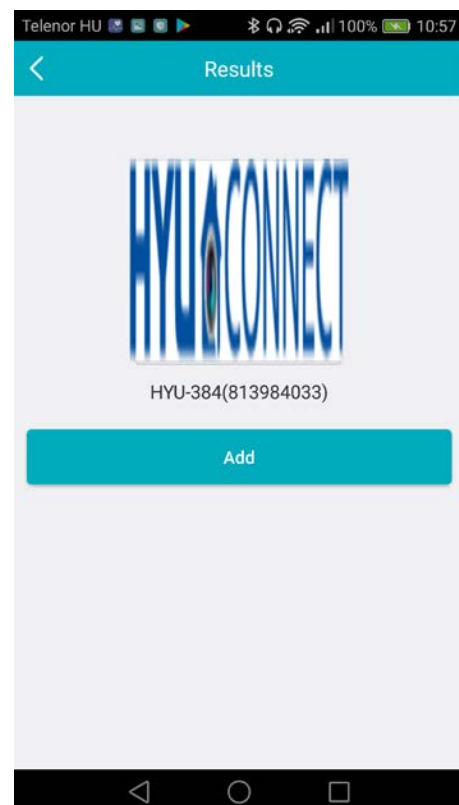

- Az eszköz hozzáadása után adja meg a verifikációs\ellenőrző kódot.

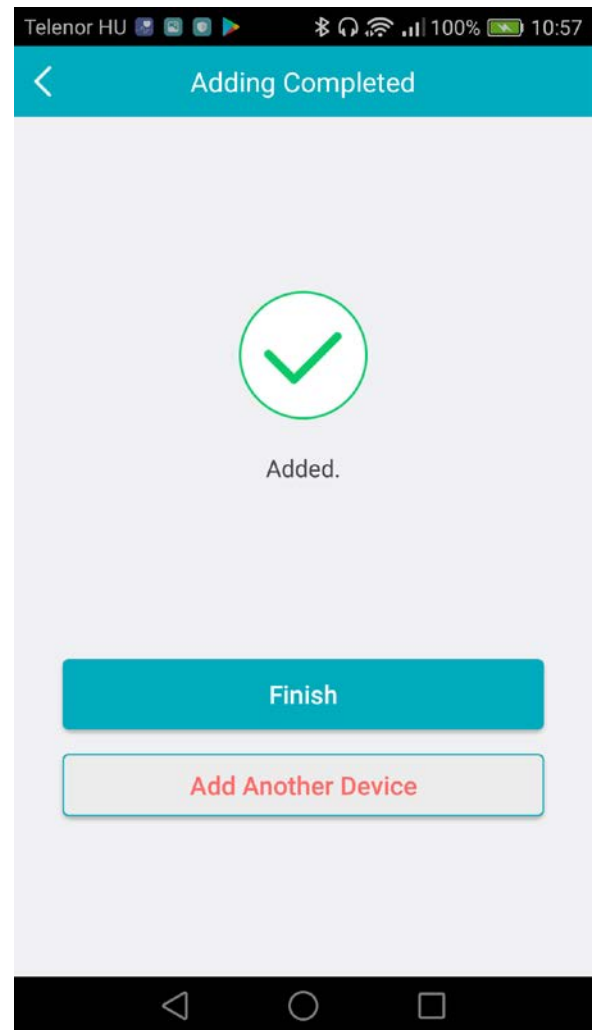
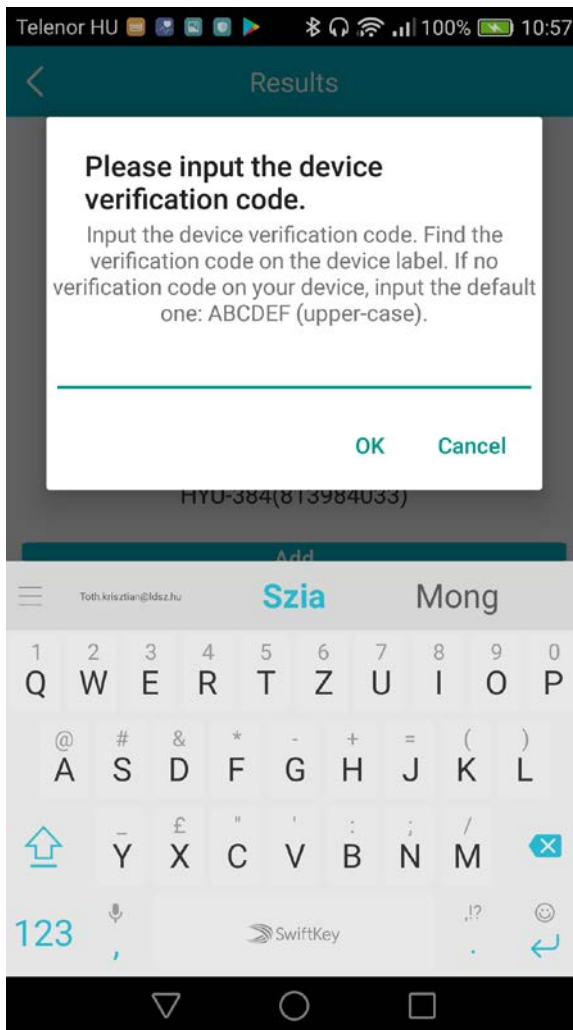

- Az eszköz hozzáadása után a kamera képek meg is jelennek a főmenüben.

6. A HYUNDAI CLOUD P2P fiók hozzáadása HYU-VMS programhoz

- Nyissa meg a HYU-VMS programot.
- Kattintson az **Eszközmenedzser** modulra, azon belül a **Szerver** fülre.
- Kattintson az **Új eszköztípus hozzáadása** gombra és válassza ki az **EZVIZ Felhő P2PEszköz** opciót, majd nyomja meg az **OK** gombot.

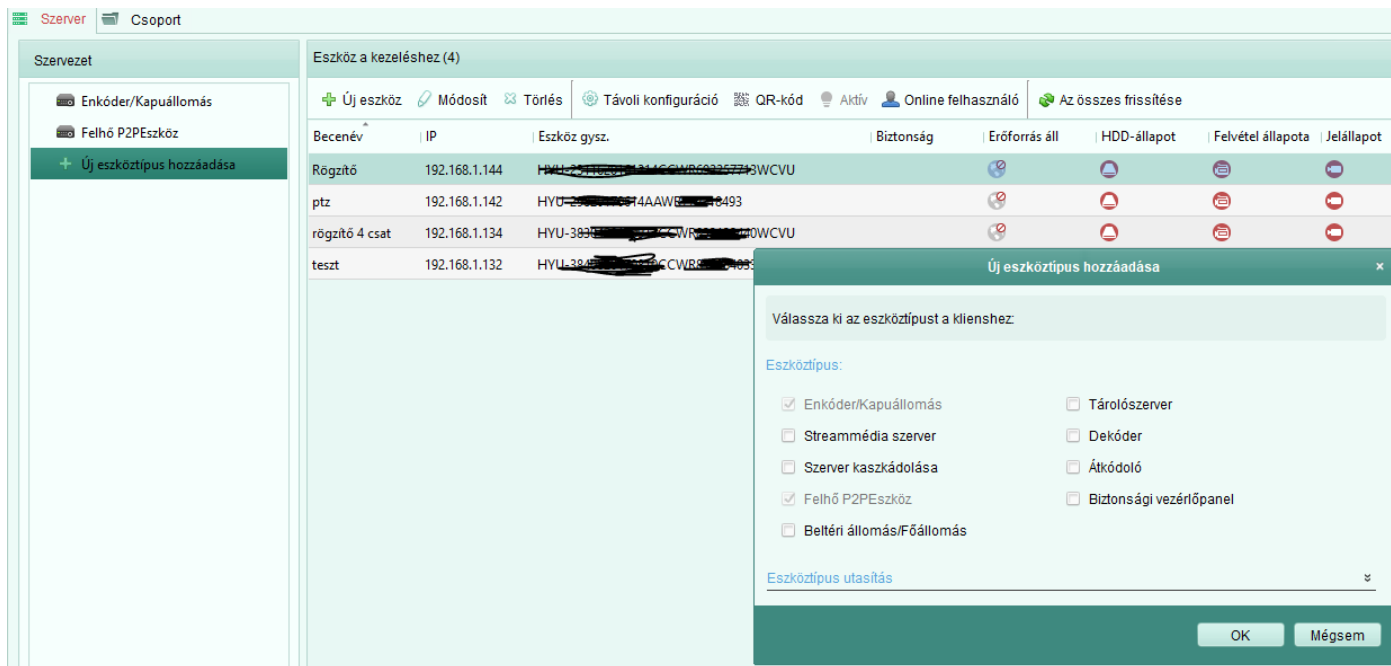

- Kattintson a létrehozott eszköztípusra, majd kattintson a **Belépés** fülre és adja meg a belépéshez szükséges adatokat. (A HYUNDAI CLOUD P2P fiók rovatba a fiók email címet kell beírni)
- Sikeres belépést követően megjelenik a fiók és a már felvett eszközök.

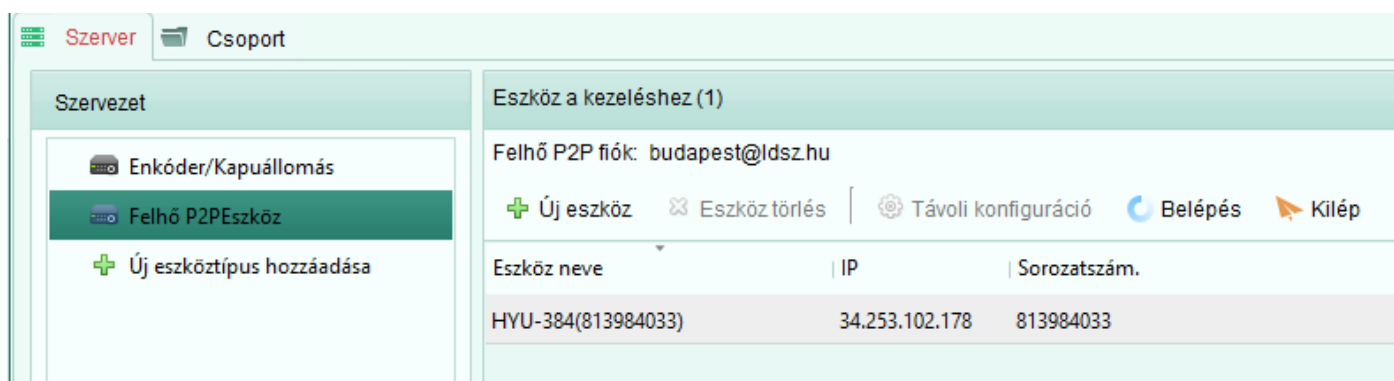

- A felvett eszközök kameraképei a **Fő** nézetben megtekinthetők. A szükséges kamerát a **Kamerák** listából választhatók ki és drag&drop módszerrel húzhatók a nézetbe.

7. Verifikációs kód HYU-VMS esetén

- Ha a rendszer azzal a hibaüzenettel fogadja, hogy nem tudja megnyitni a kamera képeket, mert „**az áramlás titkosított.**” Akkor a rögzítőn az ellenőrző kód be van kapcsolva. Ha nincs rá szüksége, kapcsolja ki a rögzítőn (Beállítások -> Hálózat -> Platform hozzáférés). Ha szüksége van rá, végezze el az alábbi lépéseket.

Kamera1_Teszt az áramlás titkosított. Lépjen a Kamerafelület módosítása felületre a titkosítási kulcs beállításához és az élőkép újraindításához.

- Ha nem hozott létre a HYU-VMS csoportot, akkor hozza létre az **Eszköz menedzsment -> Csoport -> Új Csoport hozzáadása** gombbal.

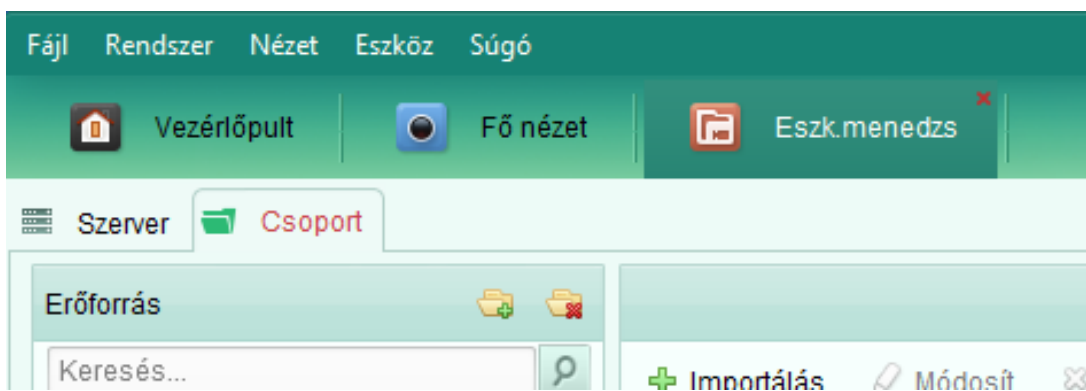

- Importálja az összes kamera képet.** Az **Importálás** gomba rákattintva.

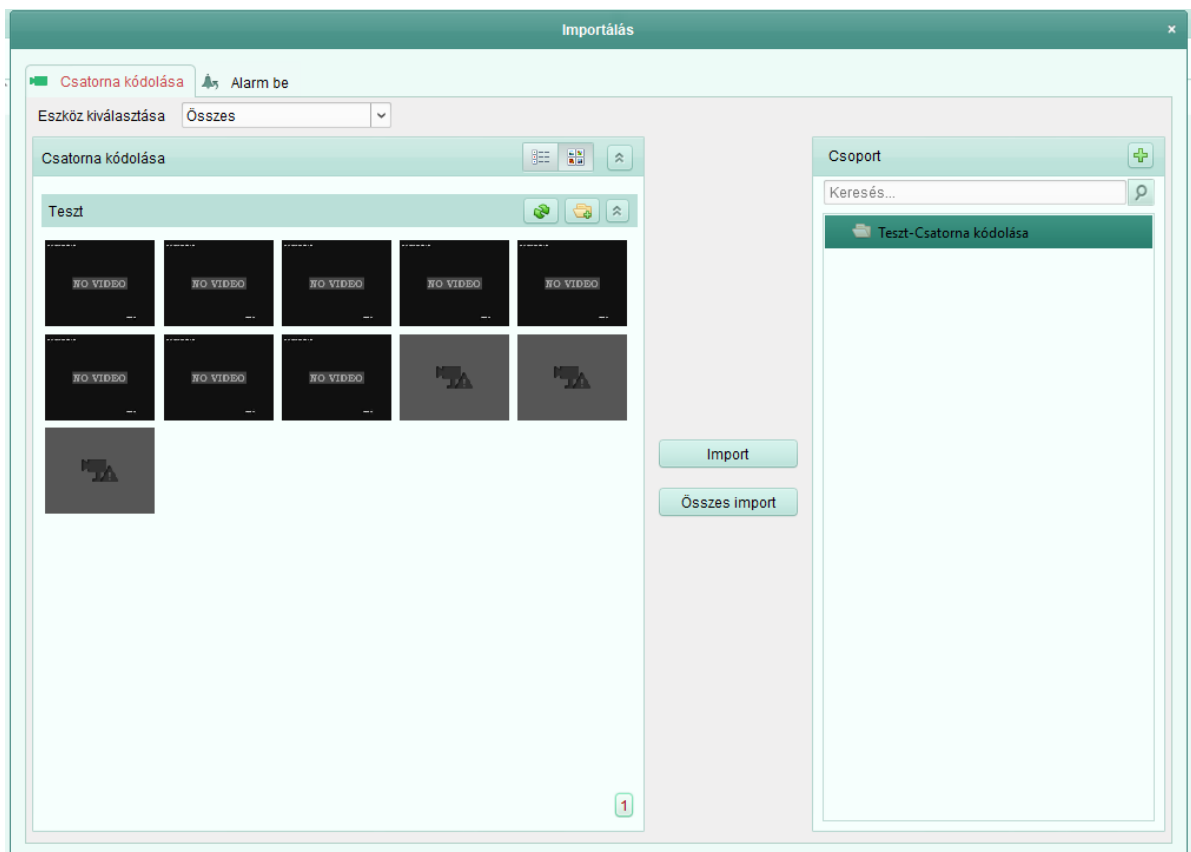

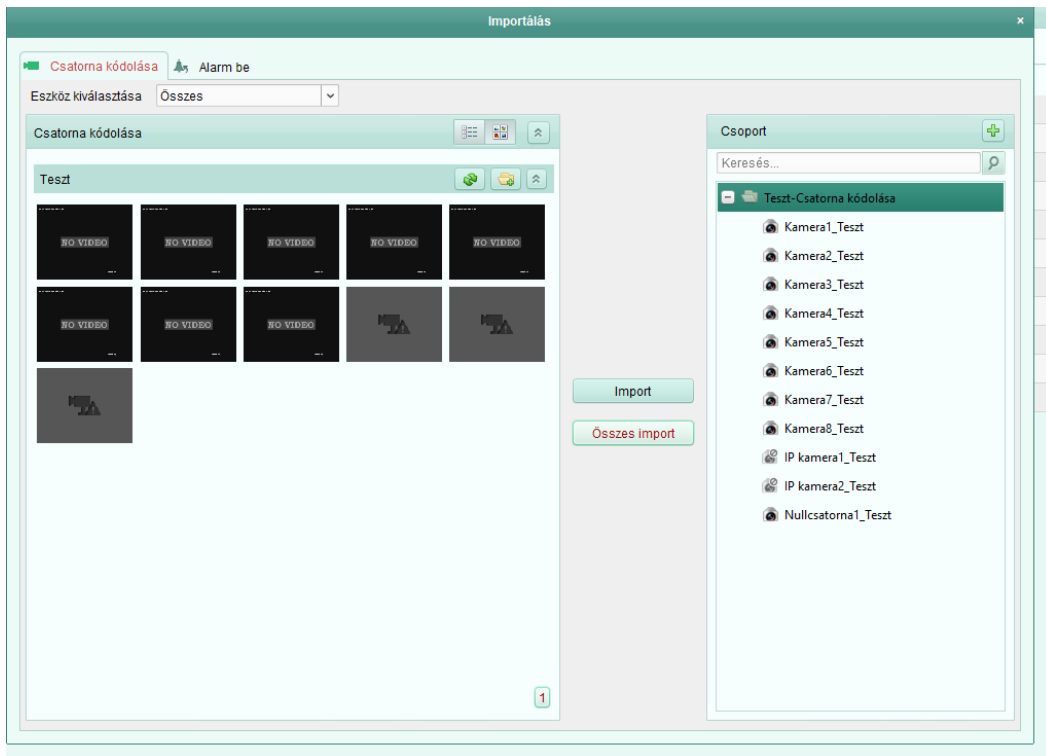

- Kattintson az importált kamerán a **módosítás ikonra**.

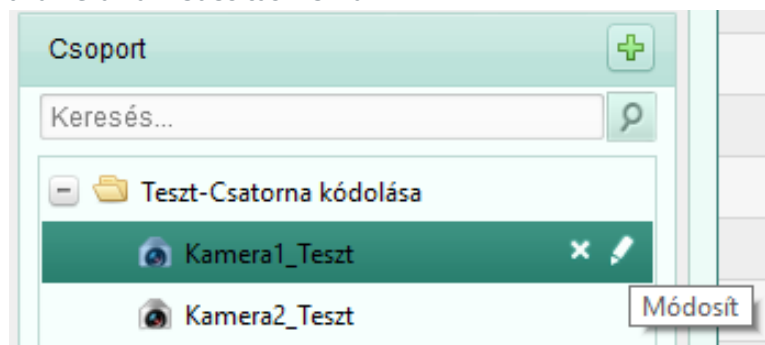

- A megjelenő képernyőn az **Adatfolyam gomb** rublikába üsse be az ellenőrző/verifikációs jelszót.

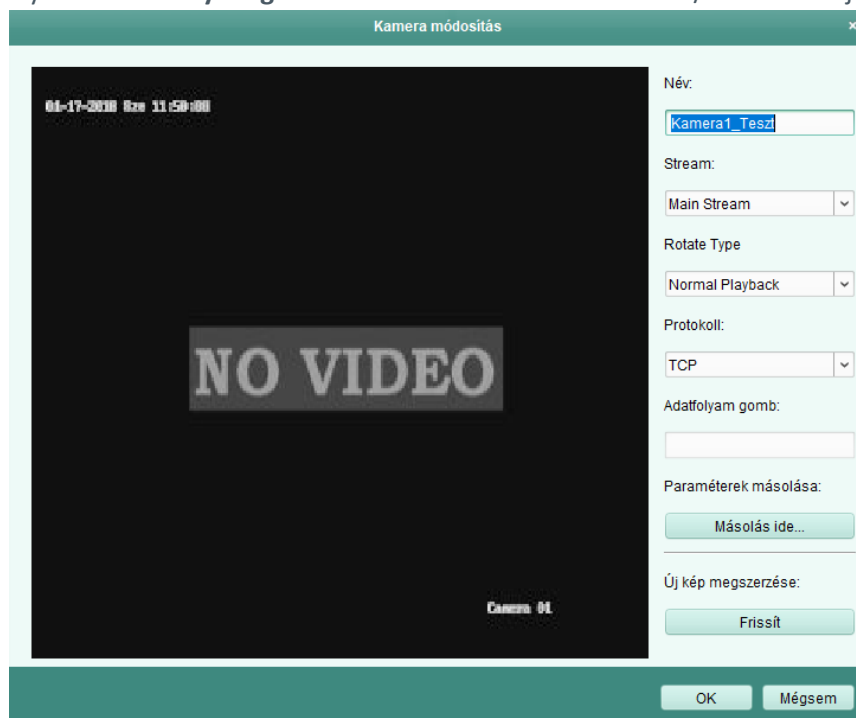

- Kattintson a Másolás ide gombra és a megjelenő ablakban kattintsa be az összes kamerát. Nyomja meg az OK gombot, majd lépjen ki a menüből. A kamera képek most már elérhetőek a Fő nézet menüpontban.

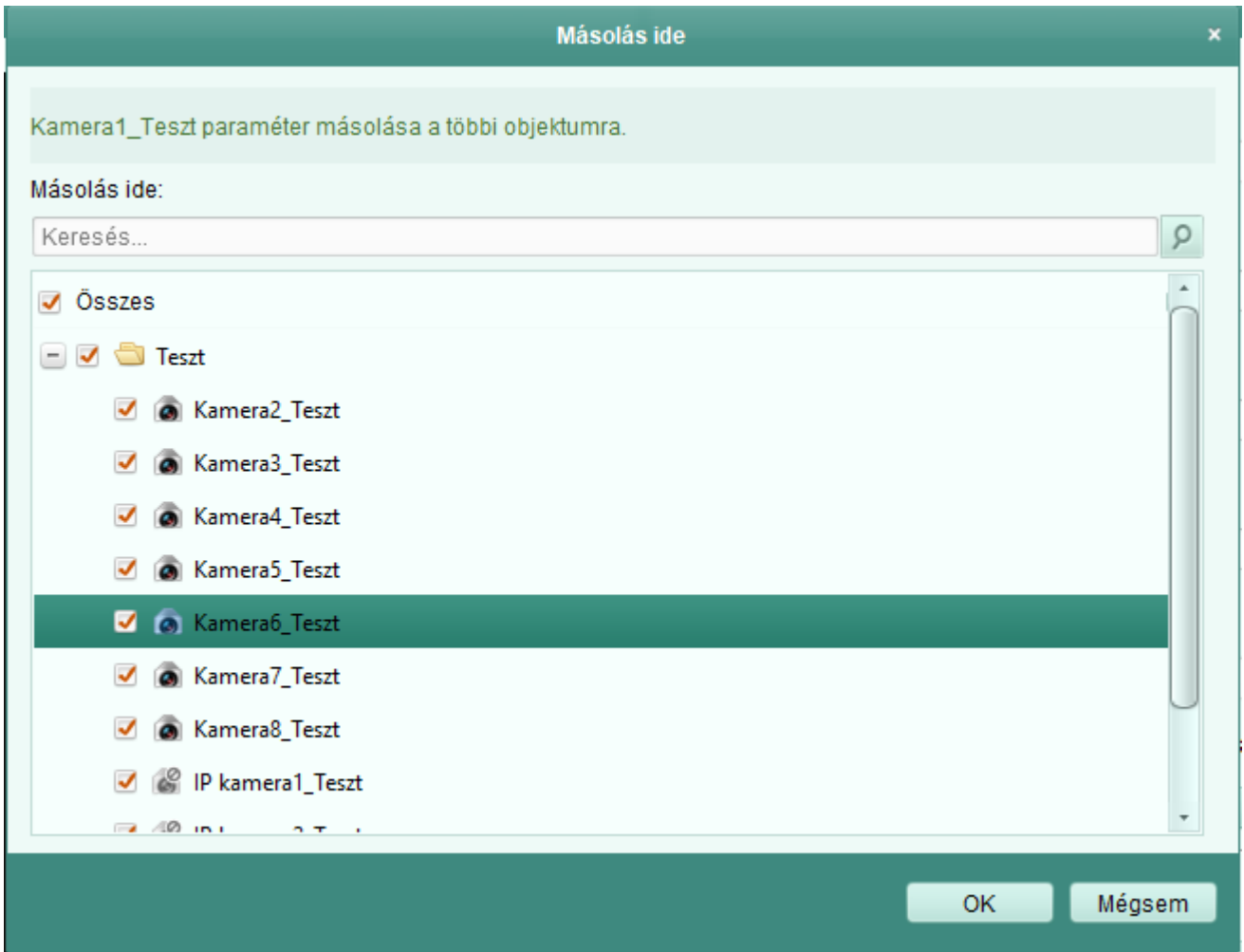

8. Gyakori kérdések

Nincs „Verification kód/Ellenőrző kód” a terméken, illetve a rögzítő menüjében.

- Próbálja meg az „ABCDEF” betűkombinációt.
- Amennyiben nem sikerült a fent említett kód, keresse műszaki ügyeletünket.

Egy eszközt több alkalommal is lehet regisztrálni?

- Csak abban az esetben, ha törölve lett a HYUNDAI CLOUD P2P rendszerből és ezt követően.

Egy eszközt lehetséges-e több HYUNDAI CLOUD P2P fiókhoz felvenni?

- Nem, egy eszközt csak egy fiókhoz lehet felvenni.

Lehet-e csak kamerát hozzáadni a fiókhoz?

- Igen, lehet.

Lehetséges-e egy HYUNDAI CLOUD P2P fiókot több HYU-VMS klienshez illetve mobilklienshez hozzáadni?

- Igen, lehetséges.

Hol találok a „Device Serial”számot (9 db számjegy)?

- Az eszköz dobozán található azonosító matricán „Serial No: xxxxxxxxx” formátumban.
- Az eszközön található azonosító matricán „Serial No: xxxxxxxxx” formátumban.
- Az **SADP** program segítségével a termék teljes azonosító száma megtalálható.
- A HYU-VMS program segítségével a termék teljes azonosító száma megtalálható.
- Az eszközök webes-felületén az „Általános információk” menüpontban.

Hol találok a „Verification Code”-ot?

- Az eszközön található azonosító matricán „Verification Code: ABCDEF” formátumban.
- Rögzítő esetében a helyi felületen a **Hálózat-> Speciális -> Platform hozzáférés** menüpontban.
- Kamerák esetében a **Platform hozzáférés** beállítása alatt.

Hol találok az eszköz QR-kódját?

- Az eszközön található azonosító matricán.
- Rögzítő esetében a helyi felületen a **Hálózat > Speciális > Platform hozzáférés** menüpontban